

**COMUNE di CESENATICO**

Oggetto:  
**INCREMENTO DEI SERVIZI AL PIANO  
 TERRA E PRIMO AI SENSI DELL'ART.  
 87 N.T.A. E RECUPERO IGIENICO  
 FUNZIONALE DEL PIANO SOTTOTETTO  
 AI SENSI DELL'ART.86 N.T.A.  
 IN UN FABBRICATO DESTINATO AD  
 HOTEL SITO IN VIA N. DA RECCO 10  
 DENOMINATO HOTEL DIAMANTE**

TAVOLA 2  
**STATO FUTURO  
 Pianta-Prospetti-Sezione**

Data: Nov./2007

Scala 1:100

Proprietà:  
**HOTEL DIAMANTE s.r.l.**

Progettista:  
**Geom. CHRISTIAN BELLETTI**

Con sede in Cesenatico viale Trento 19 Via Quattordici n. 13 - CESENA -

Visi:

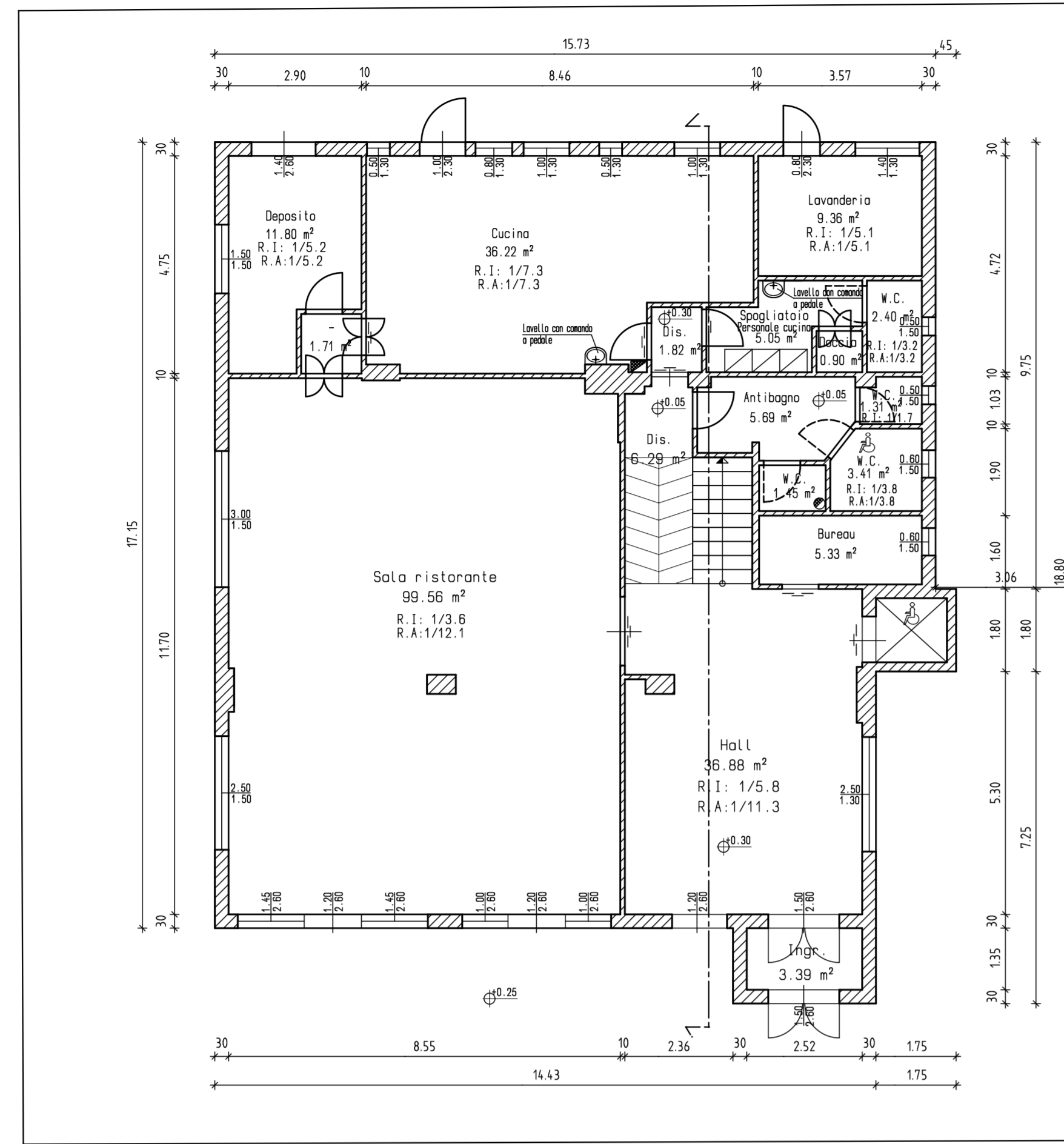

Pianta Piano Terra

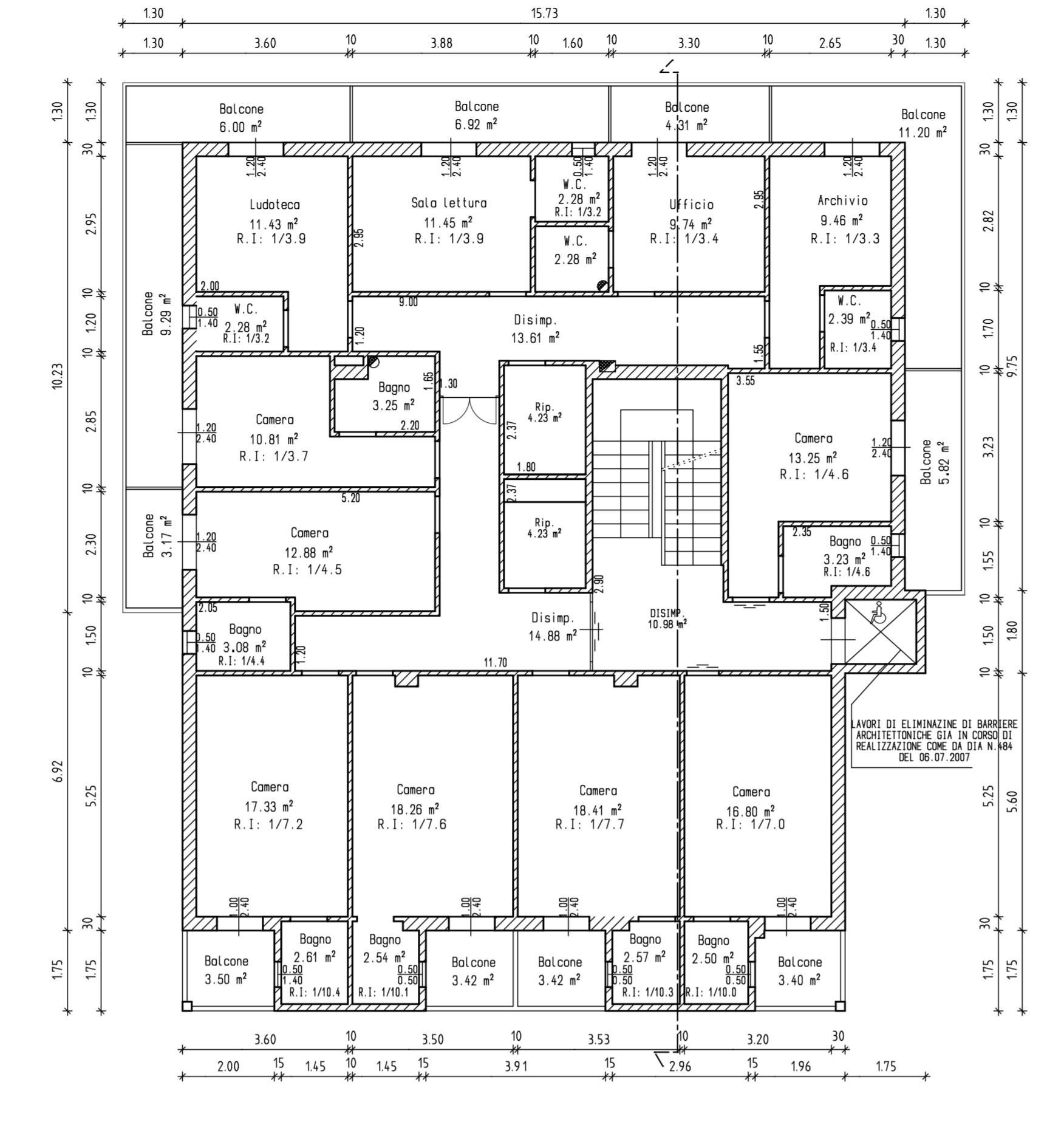

Pianta Piano Primo



Prospetto Nord Ovest

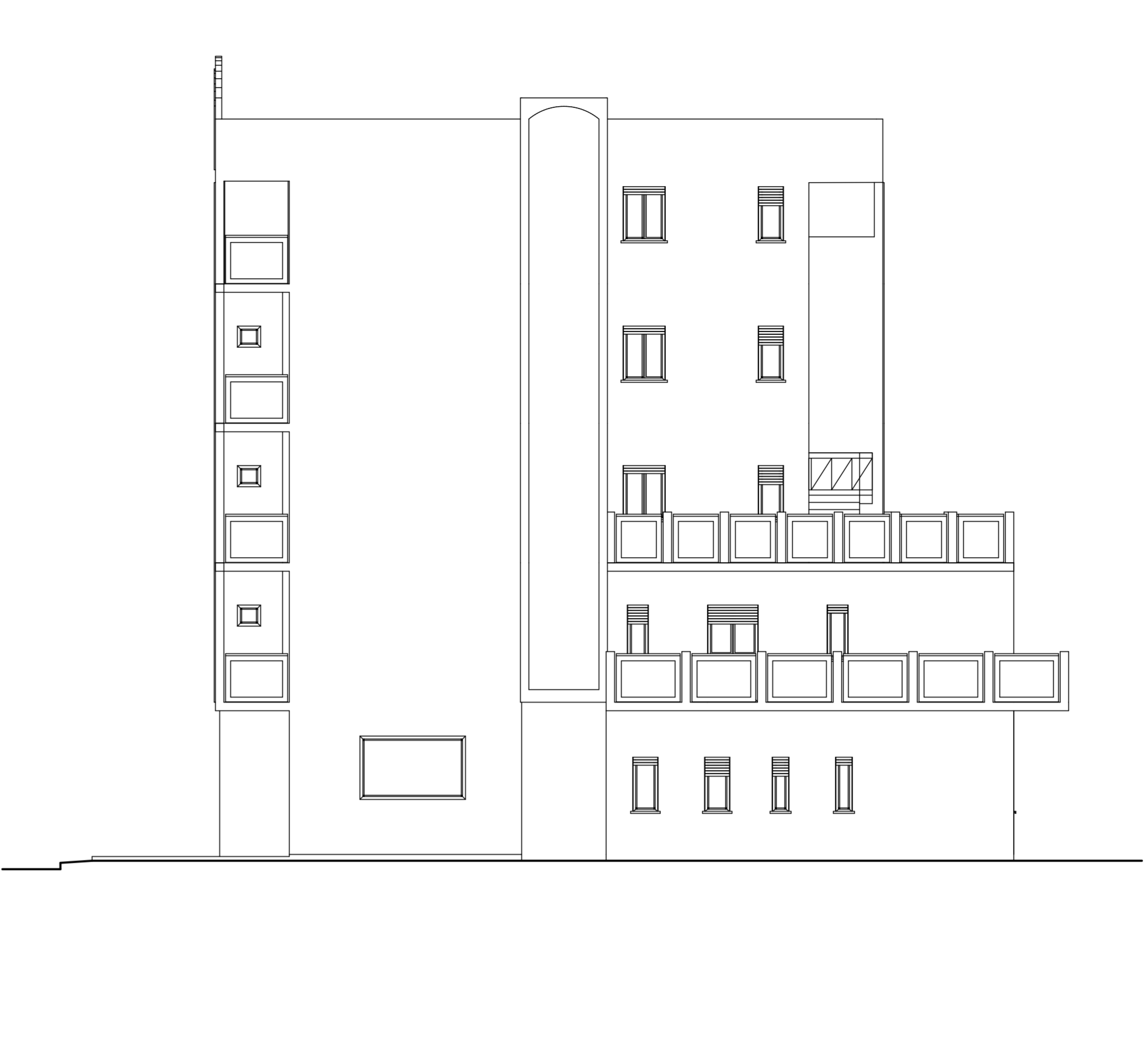

Prospetto Sud Ovest

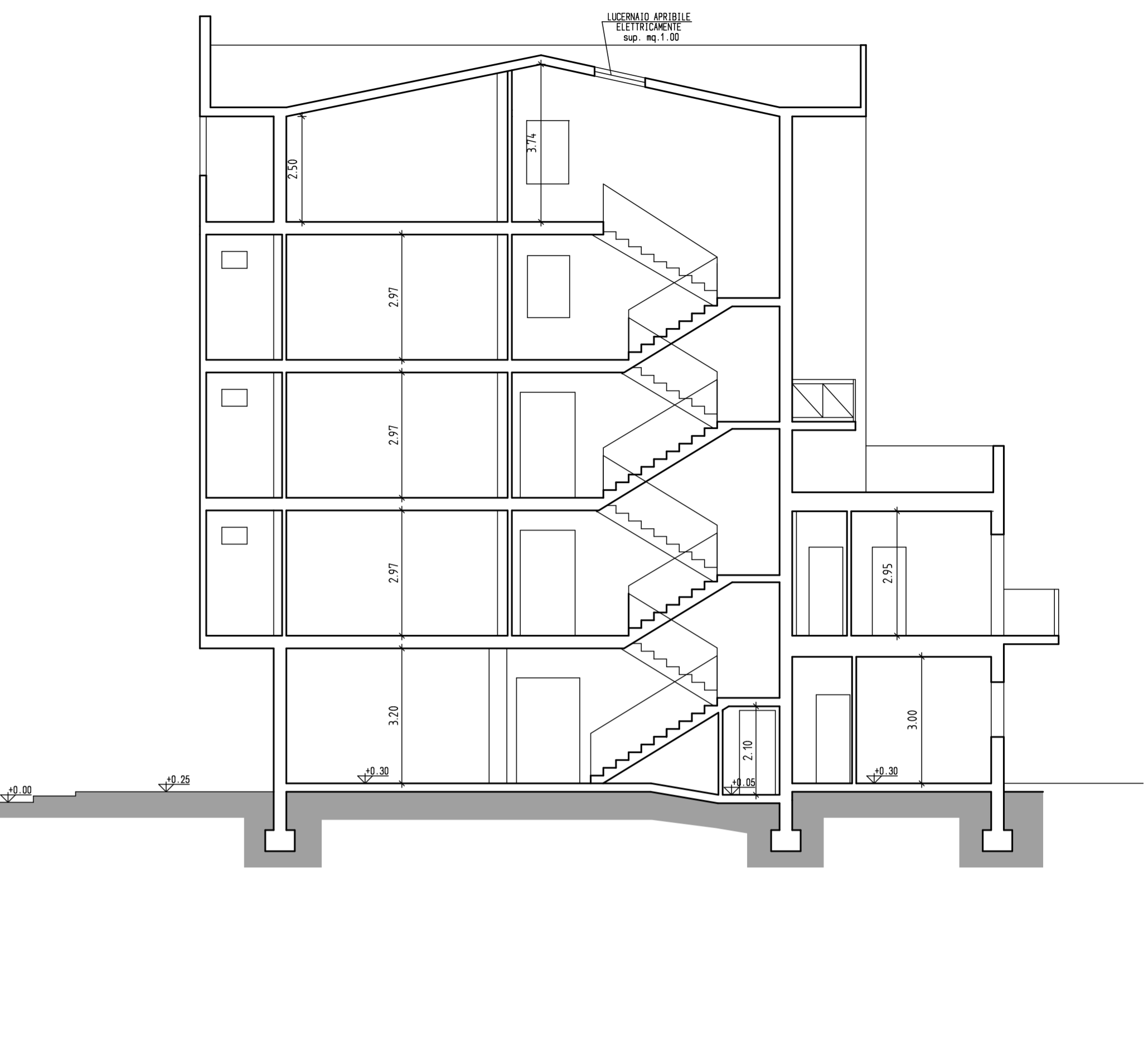

Sezione A-A

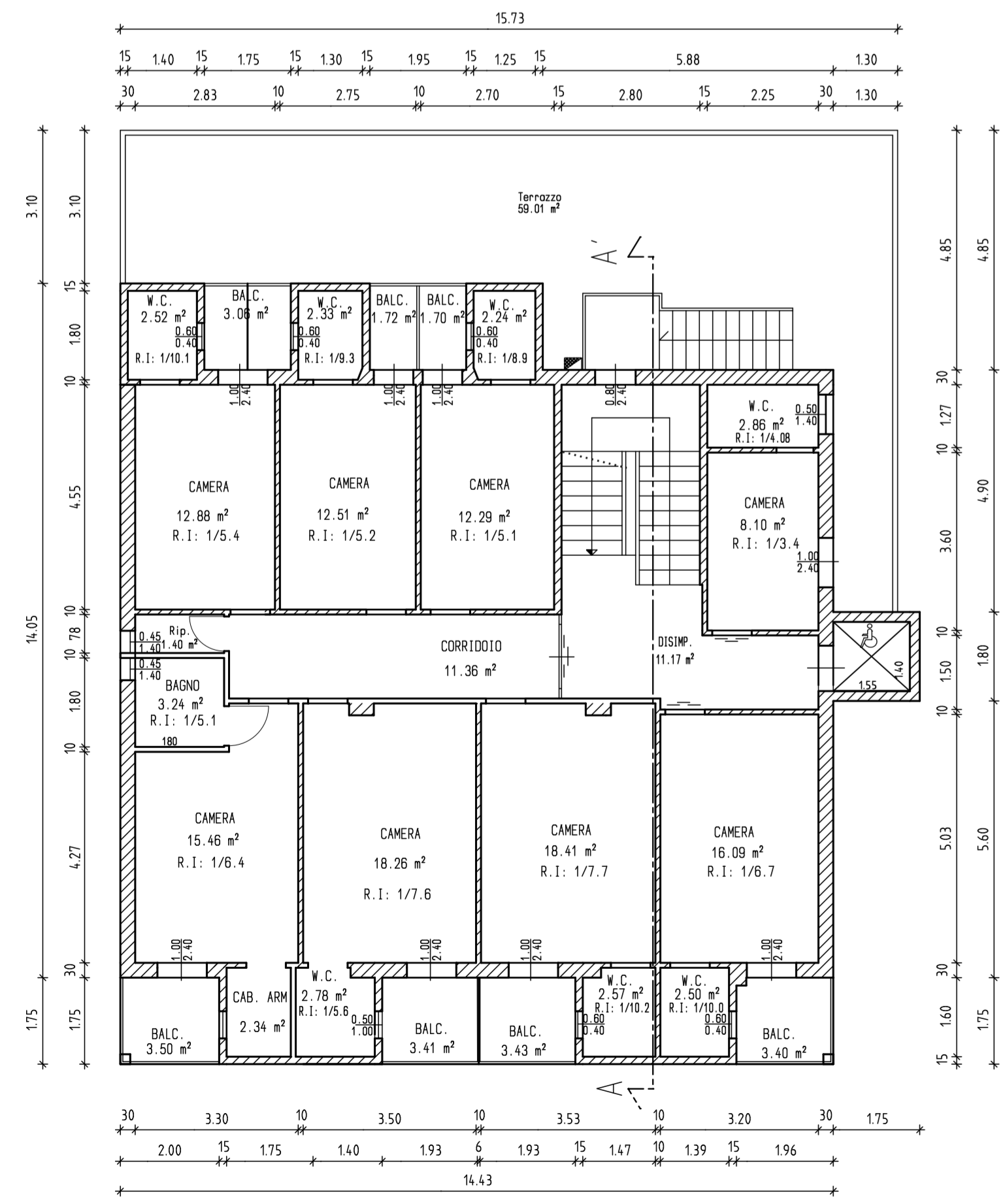

Pianta Piano Secondo

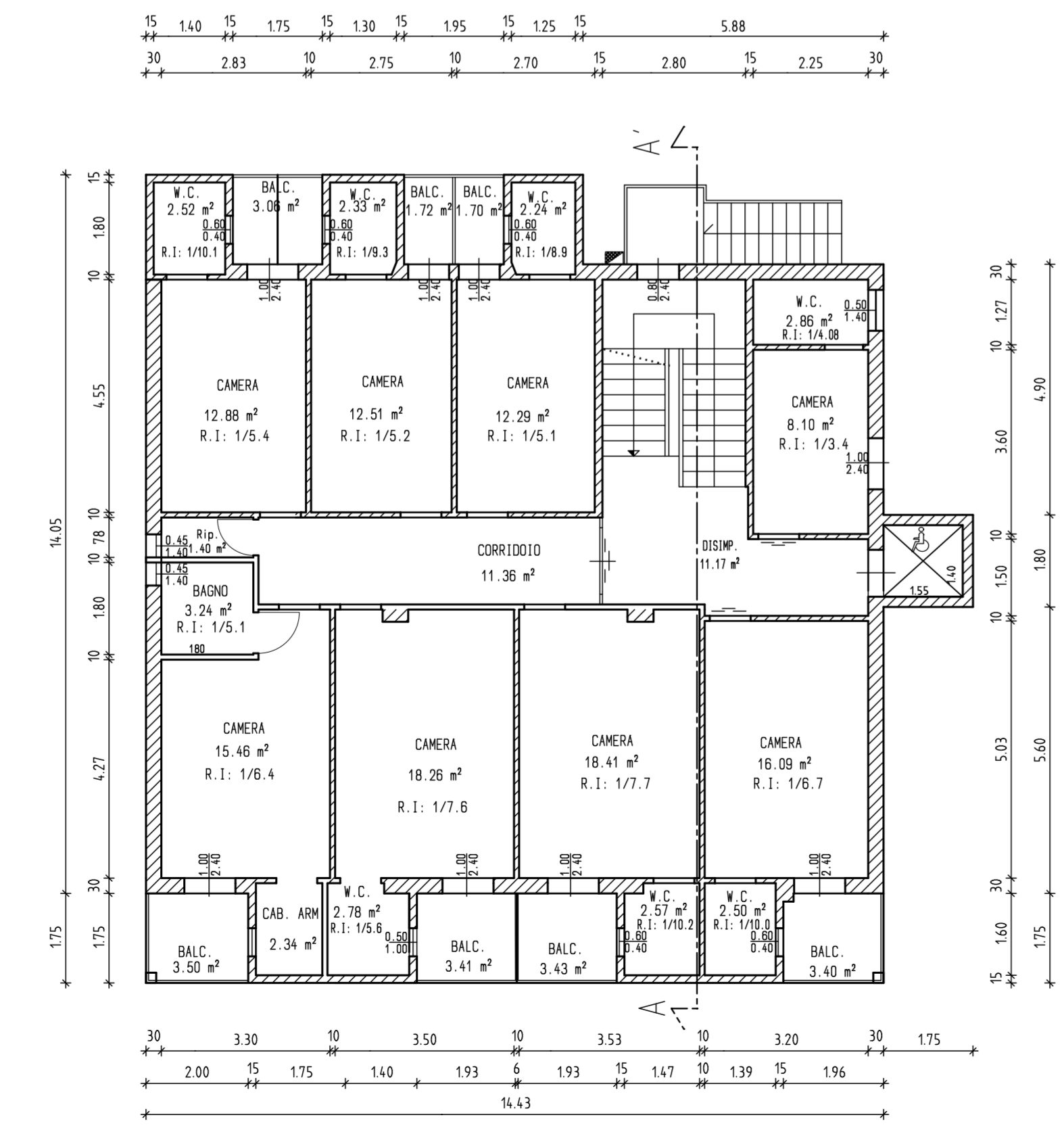

Pianta Piano Terzo

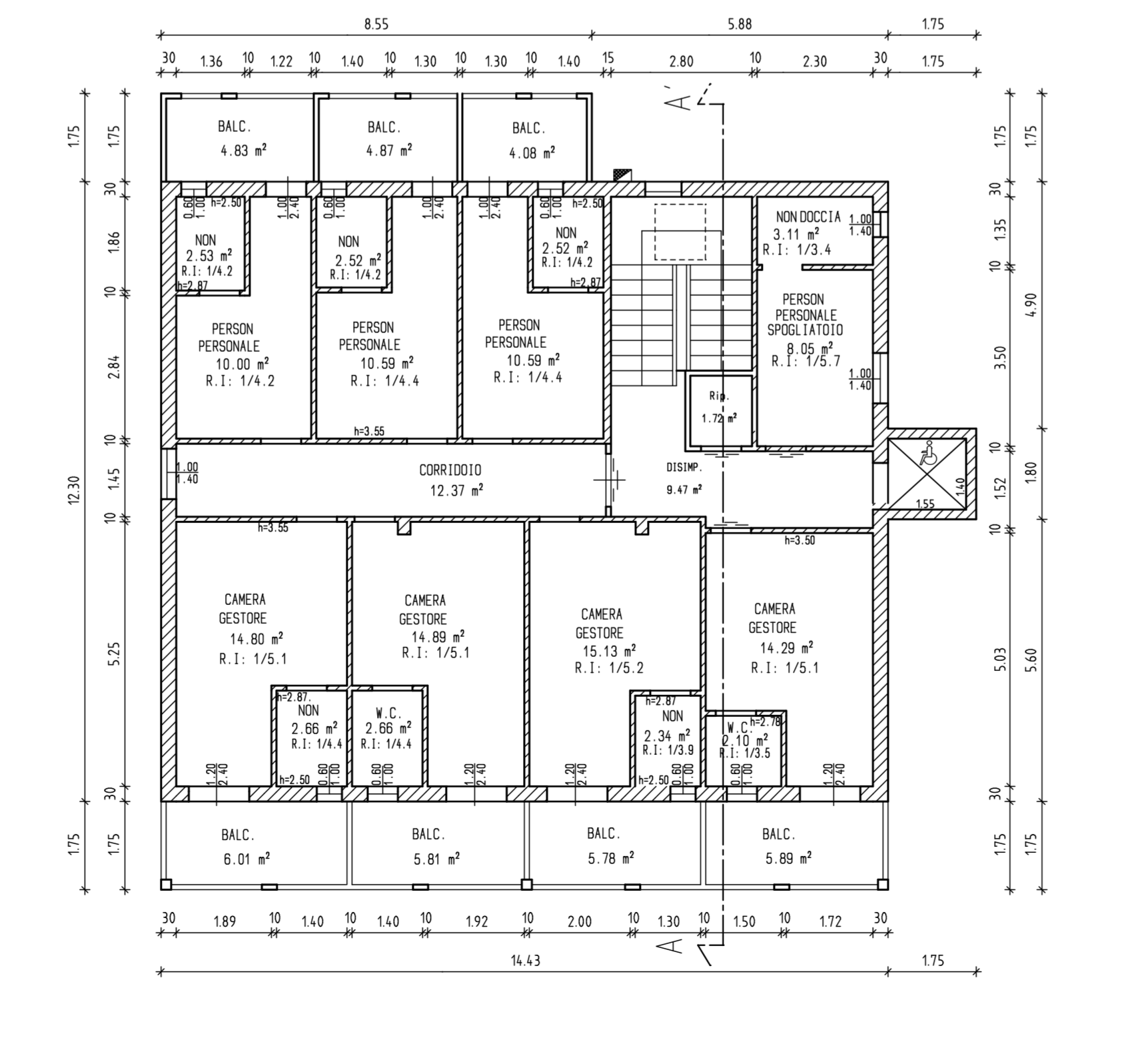

Pianta Piano Sottotetto

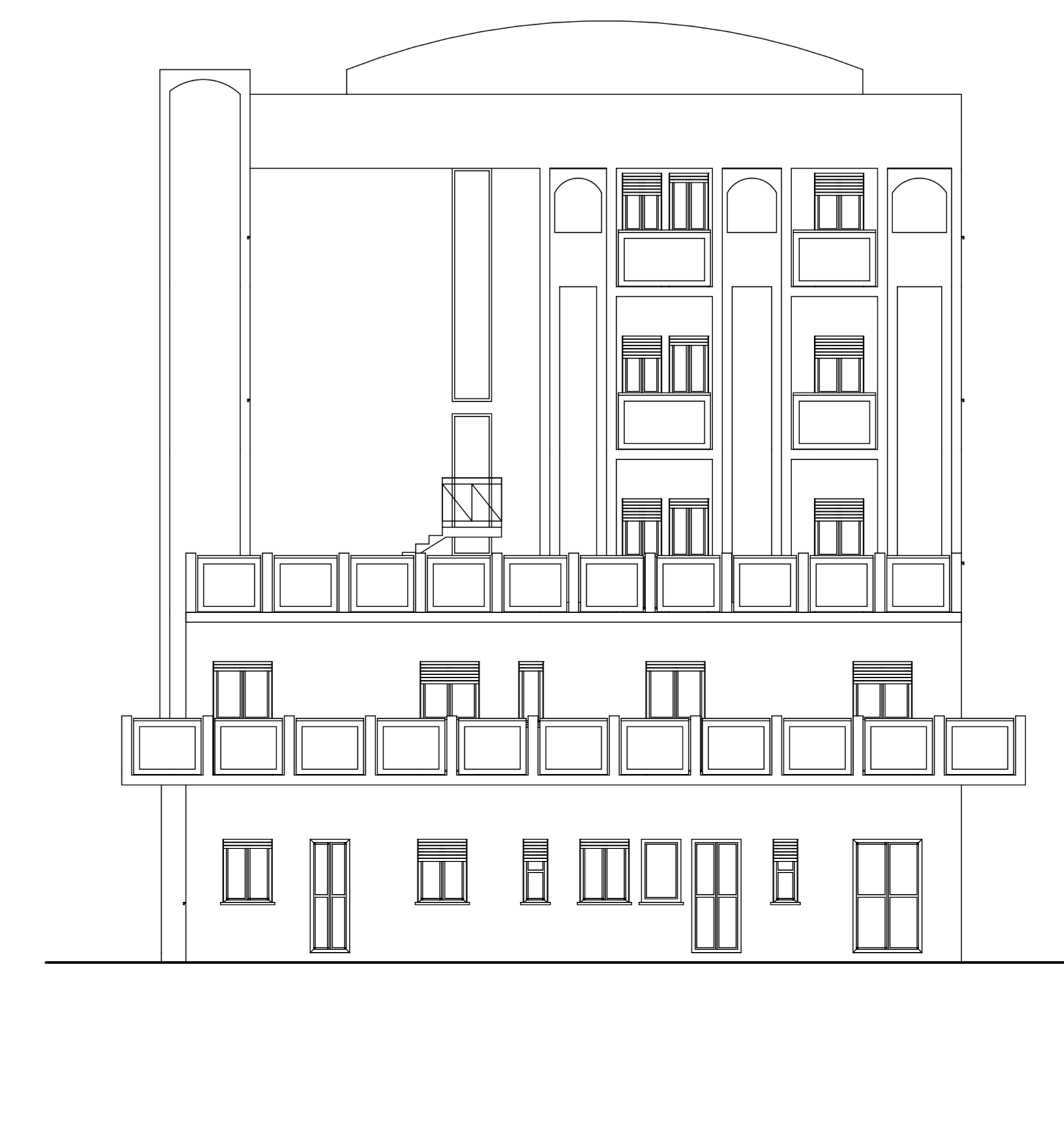

Prospetto Sud Est

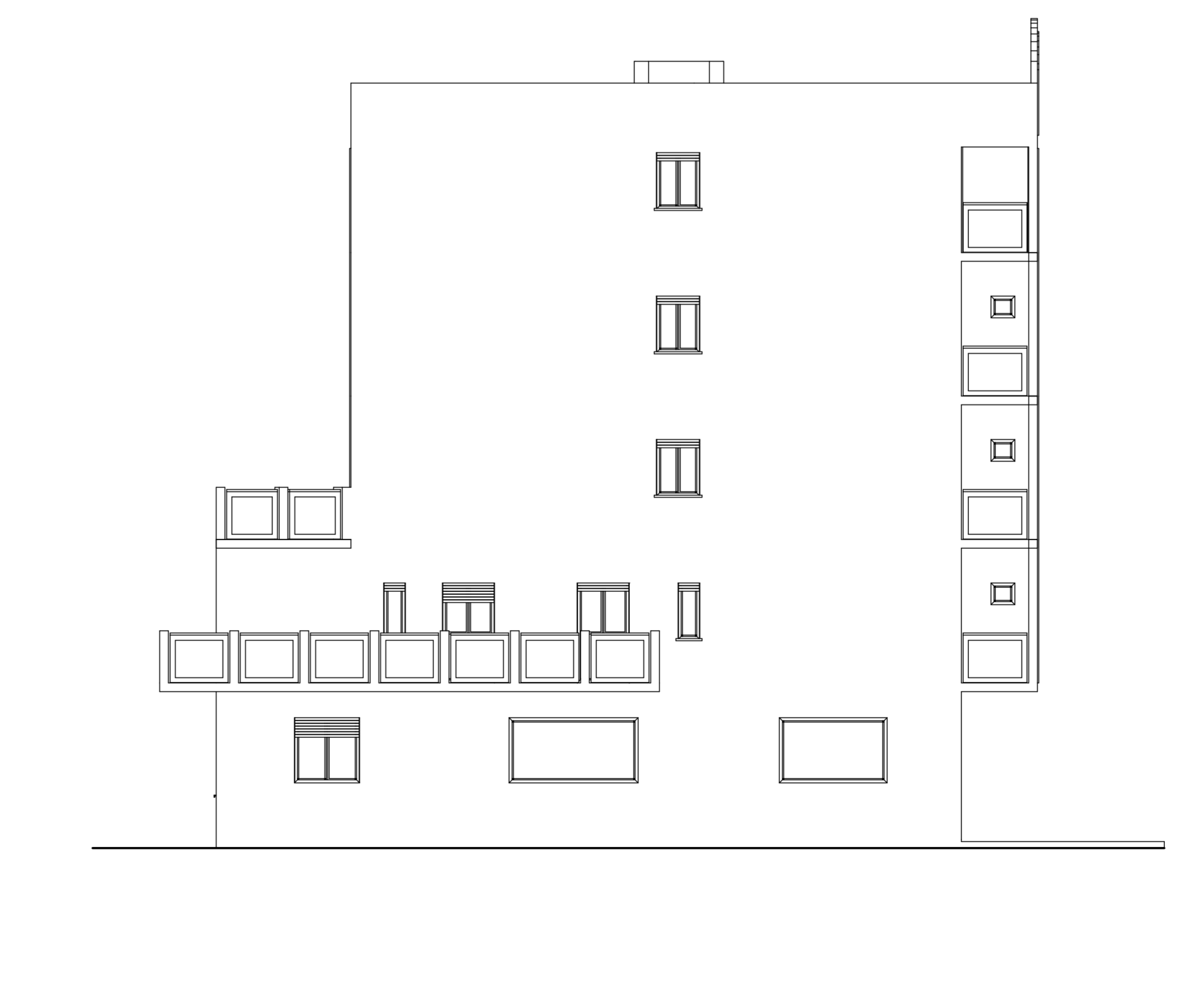

Prospetto Nord Est



PLANIMETRIA 1:200